

Rapport de mission de repérage des matériaux et produits contenant de l'amiante avant réalisation de travaux

Norme NF X 46-020 V .2017

45 RUE DU 8 MAI 1945

77320 FERTE GAUCHER



A \ INFORMATIONS GENERALES

A.1 \ DESIGNATION DU BÂTIMENT

Nature du bâtiment :	LOGEMENTS COLLECTIFS	Adresse :	45 RUE DU 8 MAI 1945 77320 FERTE GAUCHER
Date du permis de construire ou date de construction		Bâtiment :	
Etage :		Porte :	
Ref Cadastrale :	NC	Propriété de :	OPH77 10 AVENUE CHARLES PEGUY 77000 MELUN

A.2 \ DESIGNATION DU DONNEUR D'ORDRE

Nom :	OPH77	Documents remis :	
Adresse :	10 AVENUE CHARLES PEGUY 77000 MELUN	Moyens mis à disposition :	

A.3 \ EXECUTION DE LA MISSION

RAPPORT N° :	26LAV0302	Laboratoire d'Analyses :	ITGA
Repérage réalisé le :	02/07/2019	Adresse laboratoire :	3 RUE ARMAND HERPIN LACROIX - CS 46537 35065 RENNES CEDEX
Accompagnateur :		Numéro d'accréditation :	1-5967
Par :	Ronald FRANCHINARD	Organisme d'assurance professionnelle :	AXA France
N° certificat :		Adresse assurance :	313 Terrasses de l'Arche 92727 NANTERRE CEDEX
Date d'obtention :		N° de contrat d'assurance :	10158549604
Organisme certificateur		Date de validité :	31/12/2019

B \ CACHET DU DIAGNOSTIQUEUR

FAIT LE 20/07/2019

Cabinet : EXPERT HABITAT & INDUSTRIE INGENIERIE

Nom du responsable : **DE TINGUY Emmanuel**

Nom du diagnostiqueur : **Ronald FRANCHINARD**



C\ SOMMAIRE

Table des matières

A \ INFORMATIONS GENERALES	2
A.1 \ DESIGNATION DU BÂTIMENT	2
A.2 \ DESIGNATION DU DONNEUR D'ORDRE	2
A.3 \ EXECUTION DE LA MISSION.....	2
B \ CACHET DU DIAGNOSTIQUEUR	2
C \ SOMMAIRE	3
D \ CONCLUSIONS	4
E \ PROGRAMME DE REPERAGE	7
F \ CONDITIONS DE REALISATION DU REPERAGE	9
G \ RAPPORTS PRECEDENTS.....	9
H \ RESULTATS DETAILLES DU REPERAGE	10
ANNEXE 1 – PHOTOS DES ELEMENTS AMIANTES ET/OU NON AMIANTES.....	25
ANNEXE 3 – PROCES VERBAUX D'ANALYSES.....	34
ATTESTATION(S).....	37
CERTIFICAT DE COMPETENCES	37

D\ CONCLUSIONS

Dans le cadre de la mission décrite en tête de rapport, il a été repéré des matériaux et produits contenant de l'amiante

PIECE	ETAGE	ELEMENTS	DESCRIPTIF LABORATOIRE	REPERAGE	Echantillon	METHODE	ETAT	RESULTAT
Salle de bains	Rez de chaussée	Revêtement souple	Colle polymère jaune non séparable + ragréage gris non séparable + colle bitumineuse noire	Sol	26LAV0302P002	RESULTAT ANALYSE	BON ETAT	Fr2:Amiante détecté (Chrysotile)
Cuisine	Rez de chaussée	Revêtement souple	Colle polymère jaune non séparable + dalle dure cassante marron	Sol	26LAV0302P004	RESULTAT ANALYSE	BON ETAT	Fr2:Amiante détecté (Chrysotile)
Cuisine	Rez de chaussée	Revêtement souple	Colle bitumineuse noire + colle polymère jaune avec poussières non séparable	Sol	26LAV0302P004	RESULTAT ANALYSE	BON ETAT	Fr3:Amiante détecté (Chrysotile)
WC	Rez de chaussée	Revêtement souple	Colle polymère jaune non séparable + dalle dure cassante marron	Sol	26LAV0302P004	ZPSO	BON ETAT	Fr2:Amiante détecté (Chrysotile)
WC	Rez de chaussée	Revêtement souple	Colle bitumineuse noire + colle polymère jaune avec poussières non séparable	Sol	26LAV0302P004	ZPSO	BON ETAT	Fr3:Amiante détecté (Chrysotile)

PIECE	ETAGE	ELEMENTS	DESCRIPTIF LABORATOIRE	REPERAGE	Echantillon	METHODE	ETAT	RESULTAT
Placard 4	Rez de chaussée	Revêtement souple	Colle polymère jaune + colle bitumineuse noire non séparable + ragréage gris non séparable + matériau gris non séparable + peinture non séparable	Sol	26LAV0302P006	RESULTAT ANALYSE	BON ETAT	Fr1:Amiante détecté (Chrysotile)
Couloir 2	Rez de chaussée	Revêtement souple	Colle polymère jaune + colle bitumineuse noire non séparable + ragréage gris non séparable + matériau gris non séparable + peinture non séparable	Sol	26LAV0302P006	ZPSO	BON ETAT	Fr1:Amiante détecté (Chrysotile)
Dégagement 1	Rez de chaussée	Revêtement souple	Colle polymère jaune + colle bitumineuse noire non séparable + ragréage gris non séparable + matériau gris non séparable + peinture non séparable	Sol	26LAV0302P006	ZPSO	BON ETAT	Fr1:Amiante détecté (Chrysotile)
Entrée	Rez de chaussée	Revêtement souple	Colle polymère jaune + colle bitumineuse noire non séparable + ragréage gris non séparable + matériau gris non séparable + peinture non séparable	Sol	26LAV0302P006	ZPSO	BON ETAT	Fr1:Amiante détecté (Chrysotile)
Chambre 3	Rez de chaussée	Revêtement souple	Dalle dure cassante noire	Sol	26LAV0302P007	RESULTAT ANALYSE	BON ETAT	Fr3:Amiante détecté (Chrysotile)

PIECE	ETAGE	ELEMENTS	DESCRIPTIF LABORATOIRE	REPERAGE	Echantillon	METHODE	ETAT	RESULTAT
Chambre 3	Rez de chaussée	Revêtement souple	Colle bitumineuse noire en faible quantité	Sol	26LAV0302P007	RESULTAT ANALYSE	BON ETAT	Fr4:Amiante détecté (Chrysotile)
Chambre 1	Rez de chaussée	Revêtement souple	Dalle dure cassante noire	Sol	26LAV0302P007	ZPSO	BON ETAT	Fr3:Amiante détecté (Chrysotile)
Chambre 1	Rez de chaussée	Revêtement souple	Colle bitumineuse noire en faible quantité	Sol	26LAV0302P007	ZPSO	BON ETAT	Fr4:Amiante détecté (Chrysotile)
Chambre 2	Rez de chaussée	Revêtement souple	Dalle dure cassante noire	Sol	26LAV0302P007	ZPSO	BON ETAT	Fr3:Amiante détecté (Chrysotile)
Chambre 2	Rez de chaussée	Revêtement souple	Colle bitumineuse noire en faible quantité	Sol	26LAV0302P007	ZPSO	BON ETAT	Fr4:Amiante détecté (Chrysotile)
Chambre 4	Rez de chaussée	Revêtement souple	Dalle dure cassante noire	Sol	26LAV0302P007	ZPSO	BON ETAT	Fr3:Amiante détecté (Chrysotile)
Chambre 4	Rez de chaussée	Revêtement souple	Colle bitumineuse noire en faible quantité	Sol	26LAV0302P007	ZPSO	BON ETAT	Fr4:Amiante détecté (Chrysotile)
Placard 1	Rez de chaussée	Revêtement souple	Dalle dure cassante noire	Sol	26LAV0302P007	ZPSO	BON ETAT	Fr3:Amiante détecté (Chrysotile)
Placard 1	Rez de chaussée	Revêtement souple	Colle bitumineuse noire en faible quantité	Sol	26LAV0302P007	ZPSO	BON ETAT	Fr4:Amiante détecté (Chrysotile)
Placard 2	Rez de chaussée	Revêtement souple	Dalle dure cassante noire	Sol	26LAV0302P007	ZPSO	BON ETAT	Fr3:Amiante détecté (Chrysotile)
Placard 2	Rez de chaussée	Revêtement souple	Colle bitumineuse noire en faible quantité	Sol	26LAV0302P007	ZPSO	BON ETAT	Fr4:Amiante détecté (Chrysotile)
Placard 3	Rez de chaussée	Revêtement souple	Dalle dure cassante noire	Sol	26LAV0302P007	ZPSO	BON ETAT	Fr3:Amiante détecté (Chrysotile)
Placard 3	Rez de chaussée	Revêtement souple	Colle bitumineuse noire en faible quantité	Sol	26LAV0302P007	ZPSO	BON ETAT	Fr4:Amiante détecté (Chrysotile)
Séjour	Rez de chaussée	Revêtement souple	Dalle dure cassante noire	Sol	26LAV0302P007	ZPSO	BON ETAT	Fr3:Amiante détecté (Chrysotile)

PIECE	ETAGE	ELEMENTS	DESCRIPTIF LABORATOIRE	REPERAGE	Echantillon	METHODE	ETAT	RESULTAT
Séjour	Rez de chaussée	Revêtement souple	Colle bitumineuse noire en faible quantité	Sol	26LAV0302P007	ZPSO	BON ETAT	Fr4:Amiante détecté (Chrysotile)

JP : Jugement Personnel, ZPSO : Zone présentant des similitudes d'Ouvrage

Liste des locaux non visités concernés par les travaux et justification

PIECE	ETAGE	STATUT DE VISITE
NEANT		

Liste des éléments non inspectés et justification

PIECE	ETAGE	ELEMENTS	REPERAGE	RESULTAT
NEANT				

E \ PROGRAMME DE REPERAGE

PIECES CONCERNEES	PERIMETRE DU REPERAGE	REPERAGE	TRAVAUX	ELEMENTS	Echantillonnage	REMARQUES PARTICULIERES
	LOGEMENTS COLLECTIFS		Selon BT			

OFFICE PUBLIC DE L'HABITAT 77		PAGE N° 1
NOM ET ADRESSE DE L'EXPÉDITEUR		BON DE TRAVAUX 2019 14702
OFFICE PUBLIC DE L'HABITAT 77 ANT. PAYS DE LA BRIE 29 SQUARE MONTMIRAIL 77260 LA FERTE SOUS JOUARRE Tél : 01 64 14 11 11 Siret : 27770001900015		EXPERT HABITAT INGENIERIE 33 BIS BOULEVARD GAMBETTA 3EME ETAGE 78300 POISSY Téléphone 0321734144
Réf. fournisseur F / 5149 Marché n° 2017 4475 1 Provenance PAYS DE LA BRIE Objet DIVERS		
SERVICE SCE PAYS DE LA BRIE		ÉMETTEUR TOUBAGHI DRISS
LOCALISATION Programme 26 LA FERTE GAUCHER (DALIE- 8 MAI 1945)		
Tranche 1 Ensemble D000 Escaller AV Étage 03 Logement 2 Module 26LAV0302		
Retrait des clés CHEZ LE GARDIEN		
ADRESSE MME KIMBALOU BLAIDI		Tél. personnel 0164039733
45 RUE DU 8 MAI 1945 77320 FERTE GAUCHER (LA)		
DELAI D'EXECUTION 7 JOURS		PERIODE DU 20-06-2019 AU 26-06-2019
ARTICLE	DESIGNATION	QUANTITE PRIX UNITAIRE H.T. TOTAL H.T.
AM46	REPERAGE AMIANTE AVANT TVX - TVX	1,00 5,00 5,00
	D'ENTRETIEN OU REPARATIONS - ENTRE 11 ET	
AM73	ANALYSE EN LABORATOIRE - ANALYSE MET	10,00 48,00 480,00
	ANALYSE DE 1 A 10 PRELEVEMENTS ISSUS	
TOTAL H.T.		485,00
H.T. ACTUALISE		
COEFFICIENT REGIONAL		
RABAIS		
TOTAL H.T.		
T.V.A. 20,00 %		97,00
TOTAL T.T.C.		582,00
20-06-2019 REPERAGE ET ANALYSE SOL MUR TEL GARDIEN M.BERTIN 06.88.40.91.49		
AFFECTATION BUDGETAIRE		CODES STRUCTURE ET SCHEMA : TECHN
CODE BUDGET	RUBRIQUE	INSTANCES
1 HONAMIA	A760	AEST EST
		LIBELLE DU POSTE BUDGETAIRE
		HONORAIRES DIAG AMIANTE
		MONTANT T.T.C.
		582,00
AFFECTATION ANALYTIQUE		
CODE BUDGET	REFERENCES PATRIMOINE	REFERENCES OCCUPANT
1 HONAMIA	26 1 D000 AV 26LAV0302	L 9901682 KIMBALOU BLAIDI
		MONTANT T.T.C.
		582,00
Voir en page 2 la suite du BON DE TRAVAUX 2019 14702		
ORIGINAL A CONSERVER PAR LE DESTINATAIRE		

ELEMENTS A SONDER OU A ANALYSER NON PRESENTS:

Plinthes carrelage/,Sol sous baignoire/,Sol sous meuble d'evier/

Rapport N° : 26LAV0302 02/07/2019

Version : 20/07/2019

F \ CONDITIONS DE REALISATION DU REPERAGE

Le repérage amiante avant travaux, contient les informations sur la présence d'amiante dans les matériaux et produits du bâtiment afin d'informer les intervenants réalisant des activités ou interventions sur des matériaux et/ou équipements susceptibles de libérer des fibres d'amiante selon la liste citée dans le cadre E.

Il consiste à identifier et localiser, par inspections visuelles et investigations approfondies pouvant être destructives, l'ensemble des matériaux et produits contenant de l'amiante incorporés ou faisant indissociablement corps avec les locaux et les zones de l'immeuble objet des travaux.

Lorsque l'absence de marquages spécifiques ou de documents ne permet pas à l'opérateur de repérage d'attester de la présence ou de la non présence d'amiante dans les matériaux et produits, des prélèvements seront effectués afin de déterminer par analyse la présence ou non d'amiante.

Procédures de prélèvement :

Les prélèvements sur des matériaux ou produits susceptibles de contenir de l'amiante sont réalisés en vertu des dispositions du Code du Travail.

Le matériel de prélèvement est adapté à l'opération à réaliser afin de générer le minimum de poussières. Dans le cas où une émission de poussières est prévisible, le matériau ou produit est mouillé à l'eau à l'endroit du prélèvement (sauf risque électrique) et, si nécessaire, une protection est mise en place au sol ; de même, le point de prélèvement est stabilisé après l'opération (pulvérisation de vernis ou de laque, par exemple).

Pour chaque prélèvement, des outils propres et des gants à usage unique sont utilisés afin d'éliminer tout risque de contamination croisée. Dans tous les cas, les équipements de protection individuelle sont à usage unique.

L'accès à la zone à risque (sphère de 1 à 2 mètres autour du point de prélèvement) est interdit pendant l'opération. Si l'accompagnateur doit s'y tenir, il porte les mêmes équipements de protection individuelle que l'opérateur de repérage.

L'échantillon est immédiatement conditionné, après son prélèvement, dans un double emballage individuel étanche.

Les informations sur toutes les conditions existantes au moment du prélèvement susceptible d'influencer l'interprétation des résultats des analyses (environnement du matériau, contamination éventuelle, etc.) seront, le cas échéant, mentionnées dans la fiche d'identification et de cotation en annexe.

Sens du repérage pour évaluer un local :

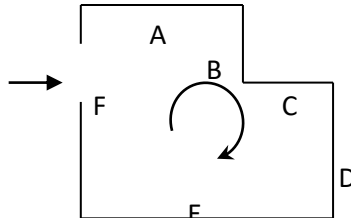

G \ RAPPORTS PRECEDENTS

H \ RESULTATS DETAILLES DU REPERAGE

LISTE DES LOCAUX / PARTIES D'IMMEUBLE VISITEES/NON VISITEES CONCERNEES PAR LES TRAVAUX ET JUSTIFICATION

PIECE	ETAGE	JUSTIFICATION	VISITE	TRAVAUX
NEANT				

DESCRIPTION DES REVETEMENTS EN PLACE AU JOUR DE LA VISITE

PIECE	ETAGE	MUR1	MUR2	MUR3	MUR4	PLANCHER BAS	PLANCHER HAUT	PORTES	FENETRE1	FENETRE2
NEANT										

LA LISTE DES MATERIAUX OU PRODUITS CONTENANT DE L'AMIANTE, SUR ZONE DE SIMILITUDE D'OUVRAGE ET SUR JUGEMENT PERSONNEL

PIECE	ETAGE	ELEMENTS	DESCRIPTIF LABORATOIRE	Echantillon	REPERAGE	ETAT	RESULTAT	METHODE
WC	Rez de chaussée	Revêtement souple	Colle polymère jaune non séparable + dalle dure cassante marron	26LAV0302P004	Sol	BON ETAT	Fr2:Amiante détecté (Chrysotile)	ZPSO
WC	Rez de chaussée	Revêtement souple	Colle bitumineuse noire + colle polymère jaune avec poussières non séparable	26LAV0302P004	Sol	BON ETAT	Fr3:Amiante détecté (Chrysotile)	ZPSO
Couloir 2	Rez de chaussée	Revêtement souple	Colle polymère jaune + colle bitumineuse noire non séparable + ragréage gris non séparable + matériau gris non séparable + peinture non séparable	26LAV0302P006	Sol	BON ETAT	Fr1:Amiante détecté (Chrysotile)	ZPSO

PIECE	ETAGE	ELEMENTS	DESCRIPTIF LABORATOIRE	Echantillon	REPERAGE	ETAT	RESULTAT	METHODE
Dégagement 1	Rez de chaussée	Revêtement souple	Colle polymère jaune + colle bitumineuse noire non séparable + ragréage gris non séparable + matériau gris non séparable + peinture non séparable	26LAV0302P006	Sol	BON ETAT	Fr1:Amiante détecté (Chrysotile)	ZPSO
Entrée	Rez de chaussée	Revêtement souple	Colle polymère jaune + colle bitumineuse noire non séparable + ragréage gris non séparable + matériau gris non séparable + peinture non séparable	26LAV0302P006	Sol	BON ETAT	Fr1:Amiante détecté (Chrysotile)	ZPSO
Chambre 1	Rez de chaussée	Revêtement souple	Dalle dure cassante noire	26LAV0302P007	Sol	BON ETAT	Fr3:Amiante détecté (Chrysotile)	ZPSO
Chambre 1	Rez de chaussée	Revêtement souple	Colle bitumineuse noire en faible quantité	26LAV0302P007	Sol	BON ETAT	Fr4:Amiante détecté (Chrysotile)	ZPSO
Chambre 2	Rez de chaussée	Revêtement souple	Dalle dure cassante noire	26LAV0302P007	Sol	BON ETAT	Fr3:Amiante détecté (Chrysotile)	ZPSO
Chambre 2	Rez de chaussée	Revêtement souple	Colle bitumineuse noire en faible quantité	26LAV0302P007	Sol	BON ETAT	Fr4:Amiante détecté (Chrysotile)	ZPSO
Chambre 4	Rez de chaussée	Revêtement souple	Dalle dure cassante noire	26LAV0302P007	Sol	BON ETAT	Fr3:Amiante détecté (Chrysotile)	ZPSO
Chambre 4	Rez de chaussée	Revêtement souple	Colle bitumineuse noire en faible quantité	26LAV0302P007	Sol	BON ETAT	Fr4:Amiante détecté (Chrysotile)	ZPSO
Placard 1	Rez de chaussée	Revêtement souple	Dalle dure cassante noire	26LAV0302P007	Sol	BON ETAT	Fr3:Amiante détecté (Chrysotile)	ZPSO

PIECE	ETAGE	ELEMENTS	DESCRIPTIF LABORATOIRE	Echantillon	REPERAGE	ETAT	RESULTAT	METHODE
Placard 1	Rez de chaussée	Revêtement souple	Colle bitumineuse noire en faible quantité	26LAV0302P007	Sol	BON ETAT	Fr4:Amiante détecté (Chrysotile)	ZPSO
Placard 2	Rez de chaussée	Revêtement souple	Dalle dure cassante noire	26LAV0302P007	Sol	BON ETAT	Fr3:Amiante détecté (Chrysotile)	ZPSO
Placard 2	Rez de chaussée	Revêtement souple	Colle bitumineuse noire en faible quantité	26LAV0302P007	Sol	BON ETAT	Fr4:Amiante détecté (Chrysotile)	ZPSO
Placard 3	Rez de chaussée	Revêtement souple	Dalle dure cassante noire	26LAV0302P007	Sol	BON ETAT	Fr3:Amiante détecté (Chrysotile)	ZPSO
Placard 3	Rez de chaussée	Revêtement souple	Colle bitumineuse noire en faible quantité	26LAV0302P007	Sol	BON ETAT	Fr4:Amiante détecté (Chrysotile)	ZPSO
Séjour	Rez de chaussée	Revêtement souple	Dalle dure cassante noire	26LAV0302P007	Sol	BON ETAT	Fr3:Amiante détecté (Chrysotile)	ZPSO
Séjour	Rez de chaussée	Revêtement souple	Colle bitumineuse noire en faible quantité	26LAV0302P007	Sol	BON ETAT	Fr4:Amiante détecté (Chrysotile)	ZPSO

JP : Jugement Personnel, ZPSO : Zone présentant des similitudes d'Ouvrage

LA LISTE DES MATERIAUX OU PRODUITS CONTENANT DE L'AMIANTE, APRES ANALYSE

PIECE	ETAGE	ELEMENTS	DESCRIPTIF LABORATOIRE	Echantillon	REPERAGE	ETAT	RESULTAT
Salle de bains	Rez de chaussée	Revêtement souple	Colle polymère jaune non séparable + ragréage gris non séparable + colle bitumineuse noire	26LAV0302P002	Sol	BON ETAT	Fr2:Amiante détecté (Chrysotile)
Cuisine	Rez de chaussée	Revêtement souple	Colle polymère jaune non séparable + dalle dure cassante marron	26LAV0302P004	Sol	BON ETAT	Fr2:Amiante détecté (Chrysotile)
Cuisine	Rez de chaussée	Revêtement souple	Colle bitumineuse noire + colle polymère jaune avec poussières non séparable	26LAV0302P004	Sol	BON ETAT	Fr3:Amiante détecté (Chrysotile)

PIECE	ETAGE	ELEMENTS	DESCRIPTIF LABORATOIRE	Echantillon	REPERAGE	ETAT	RESULTAT
Placard 4	Rez de chaussée	Revêtement souple	Colle polymère jaune + colle bitumineuse noire non séparable + ragréage gris non séparable + matériau gris non séparable + peinture non séparable	26LAV0302P006	Sol	BON ETAT	Fr1:Amiante détecté (Chrysotile)
Chambre 3	Rez de chaussée	Revêtement souple	Dalle dure cassante noire	26LAV0302P007	Sol	BON ETAT	Fr3:Amiante détecté (Chrysotile)
Chambre 3	Rez de chaussée	Revêtement souple	Colle bitumineuse noire en faible quantité	26LAV0302P007	Sol	BON ETAT	Fr4:Amiante détecté (Chrysotile)

JP : Jugement Personnel, ZPSO : Zone présentant des similitudes d'Ouvrage

LA LISTE DES MATERIAUX SUSCEPTIBLES DE CONTENIR DE L'AMIANTE, MAIS N'EN CONTENANT PAS.

PIECE	ETAGE	ELEMENTS	DESCRIPTIF LABORATOIRE	Echantillon	REPERAGE	ETAT	RESULTAT	METHODE
WC	Rez de chaussée	Enduit béton	Enduit plâtreux blanc + peintures multiples non séparable + matériau gris en vrac hétérogène non séparable	26LAV0302P001	Mur B	BON ETAT	Amiante non détecté	RESULTAT ANALYSE
Cuisine	Rez de chaussée	Enduit béton	Enduit plâtreux blanc + peintures multiples non séparable + matériau gris en vrac hétérogène non séparable	26LAV0302P001	Mur A	BON ETAT	Amiante non détecté	ZPSO
Cuisine	Rez de chaussée	Enduit béton	Enduit plâtreux blanc + peintures multiples non séparable + matériau gris en vrac hétérogène non séparable	26LAV0302P001	Mur B	BON ETAT	Amiante non détecté	ZPSO

PIECE	ETAGE	ELEMENTS	DESCRIPTIF LABORATOIRE	Echantillon	REPERAGE	ETAT	RESULTAT	METHODE
Salle de bains	Rez de chaussée	Enduit béton	Enduit plâtreux blanc + peintures multiples non séparable + matériau gris en vrac hétérogène non séparable	26LAV0302P001	Mur B	BON ETAT	Amiante non détecté	ZPSO
WC	Rez de chaussée	Enduit béton	Enduit plâtreux blanc + peintures multiples non séparable + matériau gris en vrac hétérogène non séparable	26LAV0302P001	Mur A	BON ETAT	Amiante non détecté	ZPSO
WC	Rez de chaussée	Enduit béton	Enduit plâtreux blanc + peintures multiples non séparable + matériau gris en vrac hétérogène non séparable	26LAV0302P001	Mur E	BON ETAT	Amiante non détecté	ZPSO
Salle de bains	Rez de chaussée	Revêtement souple	Revêtement souple beige	26LAV0302P002	Sol	BON ETAT	Fr1:Amiante non détecté	RESULTAT ANALYSE
Salle de bains	Rez de chaussée	Revêtement souple	Matériau compact gris hétérogène	26LAV0302P002	Sol	BON ETAT	Fr3:Amiante non détecté	RESULTAT ANALYSE
Salle de bains	Rez de chaussée	Enduit	Enduit gris en vrac hétérogène non séparable + peintures multiples non séparable	26LAV0302P003	Mur D	BON ETAT	Amiante non détecté	RESULTAT ANALYSE
Cuisine	Rez de chaussée	Enduit	Enduit gris en vrac hétérogène non séparable + peintures multiples non séparable	26LAV0302P003	Mur C	BON ETAT	Amiante non détecté	ZPSO

PIECE	ETAGE	ELEMENTS	DESCRIPTIF LABORATOIRE	Echantillon	REPERAGE	ETAT	RESULTAT	METHODE
Cuisine	Rez de chaussée	Enduit	Enduit gris en vrac hétérogène non séparable + peintures multiples non séparable	26LAV0302P003	Mur D	BON ETAT	Amiante non détecté	ZPSO
Cuisine	Rez de chaussée	Enduit	Enduit gris en vrac hétérogène non séparable + peintures multiples non séparable	26LAV0302P003	Mur E	BON ETAT	Amiante non détecté	ZPSO
Cuisine	Rez de chaussée	Enduit	Enduit gris en vrac hétérogène non séparable + peintures multiples non séparable	26LAV0302P003	Mur F	BON ETAT	Amiante non détecté	ZPSO
Salle de bains	Rez de chaussée	Enduit	Enduit gris en vrac hétérogène non séparable + peintures multiples non séparable	26LAV0302P003	Mur A	BON ETAT	Amiante non détecté	ZPSO
Salle de bains	Rez de chaussée	Enduit	Enduit gris en vrac hétérogène non séparable + peintures multiples non séparable	26LAV0302P003	Mur C	BON ETAT	Amiante non détecté	ZPSO
WC	Rez de chaussée	Enduit	Enduit gris en vrac hétérogène non séparable + peintures multiples non séparable	26LAV0302P003	Mur C	BON ETAT	Amiante non détecté	ZPSO
WC	Rez de chaussée	Enduit	Enduit gris en vrac hétérogène non séparable + peintures multiples non séparable	26LAV0302P003	Mur D	BON ETAT	Amiante non détecté	ZPSO

PIECE	ETAGE	ELEMENTS	DESCRIPTIF LABORATOIRE	Echantillon	REPERAGE	ETAT	RESULTAT	METHODE
Cuisine	Rez de chaussée	Revêtement souple	Revêtement souple bleu	26LAV0302P004	Sol	BON ETAT	Fr1:Amiante non détecté	RESULTAT ANALYSE
Cuisine	Rez de chaussée	Revêtement souple	Revêtement souple beige	26LAV0302P004	Sol	BON ETAT	Fr4:Amiante non détecté	RESULTAT ANALYSE
WC	Rez de chaussée	Revêtement souple	Revêtement souple bleu	26LAV0302P004	Sol	BON ETAT	Fr1:Amiante non détecté	ZPSO
WC	Rez de chaussée	Revêtement souple	Revêtement souple beige	26LAV0302P004	Sol	BON ETAT	Fr4:Amiante non détecté	ZPSO
Chambre 4	Rez de chaussée	Enduit	Enduit gris en vrac hétérogène + peintures multiples non séparable	26LAV0302P005	Mur D	BON ETAT	Amiante non détecté	RESULTAT ANALYSE
Chambre 1	Rez de chaussée	Enduit	Enduit gris en vrac hétérogène + peintures multiples non séparable	26LAV0302P005	Mur C	BON ETAT	Amiante non détecté	ZPSO
Chambre 1	Rez de chaussée	Enduit	Enduit gris en vrac hétérogène + peintures multiples non séparable	26LAV0302P005	Mur D	BON ETAT	Amiante non détecté	ZPSO
Chambre 2	Rez de chaussée	Enduit	Enduit gris en vrac hétérogène + peintures multiples non séparable	26LAV0302P005	Mur B	BON ETAT	Amiante non détecté	ZPSO
Chambre 2	Rez de chaussée	Enduit	Enduit gris en vrac hétérogène + peintures multiples non séparable	26LAV0302P005	Mur C	BON ETAT	Amiante non détecté	ZPSO
Chambre 2	Rez de chaussée	Enduit	Enduit gris en vrac hétérogène + peintures multiples non séparable	26LAV0302P005	Mur F	BON ETAT	Amiante non détecté	ZPSO

PIECE	ETAGE	ELEMENTS	DESCRIPTIF LABORATOIRE	Echantillon	REPERAGE	ETAT	RESULTAT	METHODE
Chambre 3	Rez de chaussée	Enduit	Enduit gris en vrac hétérogène + peintures multiples non séparable	26LAV0302P005	Mur A	BON ETAT	Amiante non détecté	ZPSO
Chambre 3	Rez de chaussée	Enduit	Enduit gris en vrac hétérogène + peintures multiples non séparable	26LAV0302P005	Mur C	BON ETAT	Amiante non détecté	ZPSO
Chambre 3	Rez de chaussée	Enduit	Enduit gris en vrac hétérogène + peintures multiples non séparable	26LAV0302P005	Mur D	BON ETAT	Amiante non détecté	ZPSO
Chambre 4	Rez de chaussée	Enduit	Enduit gris en vrac hétérogène + peintures multiples non séparable	26LAV0302P005	Mur A	BON ETAT	Amiante non détecté	ZPSO
Couloir 2	Rez de chaussée	Enduit	Enduit gris en vrac hétérogène + peintures multiples non séparable	26LAV0302P005	Mur B	BON ETAT	Amiante non détecté	ZPSO
Couloir 2	Rez de chaussée	Enduit	Enduit gris en vrac hétérogène + peintures multiples non séparable	26LAV0302P005	Mur C	BON ETAT	Amiante non détecté	ZPSO
Couloir 2	Rez de chaussée	Enduit	Enduit gris en vrac hétérogène + peintures multiples non séparable	26LAV0302P005	Mur D	BON ETAT	Amiante non détecté	ZPSO
Dégagement 1	Rez de chaussée	Enduit	Enduit gris en vrac hétérogène + peintures multiples non séparable	26LAV0302P005	Mur A	BON ETAT	Amiante non détecté	ZPSO

PIECE	ETAGE	ELEMENTS	DESCRIPTIF LABORATOIRE	Echantillon	REPERAGE	ETAT	RESULTAT	METHODE
Dégagement 1	Rez de chaussée	Enduit	Enduit gris en vrac hétérogène + peintures multiples non séparable	26LAV0302P005	Mur B	BON ETAT	Amiante non détecté	ZPSO
Dégagement 1	Rez de chaussée	Enduit	Enduit gris en vrac hétérogène + peintures multiples non séparable	26LAV0302P005	Mur C	BON ETAT	Amiante non détecté	ZPSO
Entrée	Rez de chaussée	Enduit	Enduit gris en vrac hétérogène + peintures multiples non séparable	26LAV0302P005	Mur B	BON ETAT	Amiante non détecté	ZPSO
Entrée	Rez de chaussée	Enduit	Enduit gris en vrac hétérogène + peintures multiples non séparable	26LAV0302P005	Mur C	BON ETAT	Amiante non détecté	ZPSO
Placard 1	Rez de chaussée	Enduit	Enduit gris en vrac hétérogène + peintures multiples non séparable	26LAV0302P005	Mur C	BON ETAT	Amiante non détecté	ZPSO
Placard 1	Rez de chaussée	Enduit	Enduit gris en vrac hétérogène + peintures multiples non séparable	26LAV0302P005	Mur D	BON ETAT	Amiante non détecté	ZPSO
Placard 2	Rez de chaussée	Enduit	Enduit gris en vrac hétérogène + peintures multiples non séparable	26LAV0302P005	Mur C	BON ETAT	Amiante non détecté	ZPSO
Placard 2	Rez de chaussée	Enduit	Enduit gris en vrac hétérogène + peintures multiples non séparable	26LAV0302P005	Mur D	BON ETAT	Amiante non détecté	ZPSO

PIECE	ETAGE	ELEMENTS	DESCRIPTIF LABORATOIRE	Echantillon	REPERAGE	ETAT	RESULTAT	METHODE
Placard 3	Rez de chaussée	Enduit	Enduit gris en vrac hétérogène + peintures multiples non séparable	26LAV0302P005	Mur A	BON ETAT	Amiante non détecté	ZPSO
Placard 3	Rez de chaussée	Enduit	Enduit gris en vrac hétérogène + peintures multiples non séparable	26LAV0302P005	Mur B	BON ETAT	Amiante non détecté	ZPSO
Placard 3	Rez de chaussée	Enduit	Enduit gris en vrac hétérogène + peintures multiples non séparable	26LAV0302P005	Mur C	BON ETAT	Amiante non détecté	ZPSO
Placard 4	Rez de chaussée	Enduit	Enduit gris en vrac hétérogène + peintures multiples non séparable	26LAV0302P005	Mur A	BON ETAT	Amiante non détecté	ZPSO
Placard 4	Rez de chaussée	Enduit	Enduit gris en vrac hétérogène + peintures multiples non séparable	26LAV0302P005	Mur B	BON ETAT	Amiante non détecté	ZPSO
Placard 4	Rez de chaussée	Enduit	Enduit gris en vrac hétérogène + peintures multiples non séparable	26LAV0302P005	Mur C	BON ETAT	Amiante non détecté	ZPSO
Placard 4	Rez de chaussée	Enduit	Enduit gris en vrac hétérogène + peintures multiples non séparable	26LAV0302P005	Mur D	BON ETAT	Amiante non détecté	ZPSO
Séjour	Rez de chaussée	Enduit	Enduit gris en vrac hétérogène + peintures multiples non séparable	26LAV0302P005	Mur B	BON ETAT	Amiante non détecté	ZPSO

PIECE	ETAGE	ELEMENTS	DESCRIPTIF LABORATOIRE	Echantillon	REPERAGE	ETAT	RESULTAT	METHODE
Séjour	Rez de chaussée	Enduit	Enduit gris en vrac hétérogène + peintures multiples non séparable	26LAV0302P005	Mur D	BON ETAT	Amiante non détecté	ZPSO
Séjour	Rez de chaussée	Enduit	Enduit gris en vrac hétérogène + peintures multiples non séparable	26LAV0302P005	Mur E	BON ETAT	Amiante non détecté	ZPSO
Séjour	Rez de chaussée	Enduit	Enduit gris en vrac hétérogène + peintures multiples non séparable	26LAV0302P005	Mur F	BON ETAT	Amiante non détecté	ZPSO
Placard 4	Rez de chaussée	Revêtement souple	Revêtement souple gris	26LAV0302P006	Sol	BON ETAT	Fr2:Amiante non détecté	RESULTAT ANALYSE
Placard 4	Rez de chaussée	Revêtement souple	Colle polymère jaune non séparable + revêtement souple beige	26LAV0302P006	Sol	BON ETAT	Fr3:Amiante non détecté	RESULTAT ANALYSE
Couloir 2	Rez de chaussée	Revêtement souple	Revêtement souple gris	26LAV0302P006	Sol	BON ETAT	Fr2:Amiante non détecté	ZPSO
Couloir 2	Rez de chaussée	Revêtement souple	Colle polymère jaune non séparable + revêtement souple beige	26LAV0302P006	Sol	BON ETAT	Fr3:Amiante non détecté	ZPSO
Dégagement 1	Rez de chaussée	Revêtement souple	Revêtement souple gris	26LAV0302P006	Sol	BON ETAT	Fr2:Amiante non détecté	ZPSO
Dégagement 1	Rez de chaussée	Revêtement souple	Colle polymère jaune non séparable + revêtement souple beige	26LAV0302P006	Sol	BON ETAT	Fr3:Amiante non détecté	ZPSO
Entrée	Rez de chaussée	Revêtement souple	Revêtement souple gris	26LAV0302P006	Sol	BON ETAT	Fr2:Amiante non détecté	ZPSO
Entrée	Rez de chaussée	Revêtement souple	Colle polymère jaune non séparable + revêtement souple beige	26LAV0302P006	Sol	BON ETAT	Fr3:Amiante non détecté	ZPSO
Chambre 3	Rez de chaussée	Revêtement souple	Revêtement souple beige	26LAV0302P007	Sol	BON ETAT	Fr1:Amiante non détecté	RESULTAT ANALYSE

PIECE	ETAGE	ELEMENTS	DESCRIPTIF LABORATOIRE	Echantillon	REPERAGE	ETAT	RESULTAT	METHODE
Chambre 3	Rez de chaussée	Revêtement souple	Colle polymère jaune non séparable + ragréage gris + matériau gris non séparable + peinture non séparable	26LAV0302P007	Sol	BON ETAT	Fr2:Amiante non détecté	RESULTAT ANALYSE
Chambre 1	Rez de chaussée	Revêtement souple	Revêtement souple beige	26LAV0302P007	Sol	BON ETAT	Fr1:Amiante non détecté	ZPSO
Chambre 1	Rez de chaussée	Revêtement souple	Colle polymère jaune non séparable + ragréage gris + matériau gris non séparable + peinture non séparable	26LAV0302P007	Sol	BON ETAT	Fr2:Amiante non détecté	ZPSO
Chambre 2	Rez de chaussée	Revêtement souple	Revêtement souple beige	26LAV0302P007	Sol	BON ETAT	Fr1:Amiante non détecté	ZPSO
Chambre 2	Rez de chaussée	Revêtement souple	Colle polymère jaune non séparable + ragréage gris + matériau gris non séparable + peinture non séparable	26LAV0302P007	Sol	BON ETAT	Fr2:Amiante non détecté	ZPSO
Chambre 4	Rez de chaussée	Revêtement souple	Revêtement souple beige	26LAV0302P007	Sol	BON ETAT	Fr1:Amiante non détecté	ZPSO
Chambre 4	Rez de chaussée	Revêtement souple	Colle polymère jaune non séparable + ragréage gris + matériau gris non séparable + peinture non séparable	26LAV0302P007	Sol	BON ETAT	Fr2:Amiante non détecté	ZPSO
Placard 1	Rez de chaussée	Revêtement souple	Revêtement souple beige	26LAV0302P007	Sol	BON ETAT	Fr1:Amiante non détecté	ZPSO
Placard 1	Rez de chaussée	Revêtement souple	Colle polymère jaune non séparable + ragréage gris + matériau gris non séparable + peinture non séparable	26LAV0302P007	Sol	BON ETAT	Fr2:Amiante non détecté	ZPSO

PIECE	ETAGE	ELEMENTS	DESCRIPTIF LABORATOIRE	Echantillon	REPERAGE	ETAT	RESULTAT	METHODE
Placard 2	Rez de chaussée	Revêtement souple	Revêtement souple beige	26LAV0302P007	Sol	BON ETAT	Fr1:Amiante non détecté	ZPSO
Placard 2	Rez de chaussée	Revêtement souple	Colle polymère jaune non séparable + ragréage gris + matériau gris non séparable + peinture non séparable	26LAV0302P007	Sol	BON ETAT	Fr2:Amiante non détecté	ZPSO
Placard 3	Rez de chaussée	Revêtement souple	Revêtement souple beige	26LAV0302P007	Sol	BON ETAT	Fr1:Amiante non détecté	ZPSO
Placard 3	Rez de chaussée	Revêtement souple	Colle polymère jaune non séparable + ragréage gris + matériau gris non séparable + peinture non séparable	26LAV0302P007	Sol	BON ETAT	Fr2:Amiante non détecté	ZPSO
Séjour	Rez de chaussée	Revêtement souple	Revêtement souple beige	26LAV0302P007	Sol	BON ETAT	Fr1:Amiante non détecté	ZPSO
Séjour	Rez de chaussée	Revêtement souple	Colle polymère jaune non séparable + ragréage gris + matériau gris non séparable + peinture non séparable	26LAV0302P007	Sol	BON ETAT	Fr2:Amiante non détecté	ZPSO
Chambre 2	Rez de chaussée	Enduit béton	Enduit plâtreux blanc + peintures multiples non séparable	26LAV0302P008	Mur E	BON ETAT	Amiante non détecté	RESULTAT ANALYSE
Chambre 1	Rez de chaussée	Enduit béton	Enduit plâtreux blanc + peintures multiples non séparable	26LAV0302P008	Mur A	BON ETAT	Amiante non détecté	ZPSO
Chambre 1	Rez de chaussée	Enduit béton	Enduit plâtreux blanc + peintures multiples non séparable	26LAV0302P008	Mur B	BON ETAT	Amiante non détecté	ZPSO

PIECE	ETAGE	ELEMENTS	DESCRIPTIF LABORATOIRE	Echantillon	REPERAGE	ETAT	RESULTAT	METHODE
Chambre 2	Rez de chaussée	Enduit béton	Enduit plâtreux blanc + peintures multiples non séparable	26LAV0302P008	Mur A	BON ETAT	Amiante non détecté	ZPSO
Chambre 2	Rez de chaussée	Enduit béton	Enduit plâtreux blanc + peintures multiples non séparable	26LAV0302P008	Mur D	BON ETAT	Amiante non détecté	ZPSO
Chambre 3	Rez de chaussée	Enduit béton	Enduit plâtreux blanc + peintures multiples non séparable	26LAV0302P008	Mur B	BON ETAT	Amiante non détecté	ZPSO
Chambre 4	Rez de chaussée	Enduit béton	Enduit plâtreux blanc + peintures multiples non séparable	26LAV0302P008	Mur B	BON ETAT	Amiante non détecté	ZPSO
Chambre 4	Rez de chaussée	Enduit béton	Enduit plâtreux blanc + peintures multiples non séparable	26LAV0302P008	Mur C	BON ETAT	Amiante non détecté	ZPSO
Couloir 2	Rez de chaussée	Enduit béton	Enduit plâtreux blanc + peintures multiples non séparable	26LAV0302P008	Mur A	BON ETAT	Amiante non détecté	ZPSO
Dégagement 1	Rez de chaussée	Enduit béton	Enduit plâtreux blanc + peintures multiples non séparable	26LAV0302P008	Mur D	BON ETAT	Amiante non détecté	ZPSO
Entrée	Rez de chaussée	Enduit béton	Enduit plâtreux blanc + peintures multiples non séparable	26LAV0302P008	Mur A	BON ETAT	Amiante non détecté	ZPSO
Entrée	Rez de chaussée	Enduit béton	Enduit plâtreux blanc + peintures multiples non séparable	26LAV0302P008	Mur D	BON ETAT	Amiante non détecté	ZPSO

PIECE	ETAGE	ELEMENTS	DESCRIPTIF LABORATOIRE	Echantillon	REPERAGE	ETAT	RESULTAT	METHODE
Entrée	Rez de chaussée	Enduit béton	Enduit plâtreux blanc + peintures multiples non séparable	26LAV0302P008	Mur E	BON ETAT	Amiante non détecté	ZPSO
Placard 1	Rez de chaussée	Enduit béton	Enduit plâtreux blanc + peintures multiples non séparable	26LAV0302P008	Mur A	BON ETAT	Amiante non détecté	ZPSO
Placard 1	Rez de chaussée	Enduit béton	Enduit plâtreux blanc + peintures multiples non séparable	26LAV0302P008	Mur B	BON ETAT	Amiante non détecté	ZPSO
Placard 2	Rez de chaussée	Enduit béton	Enduit plâtreux blanc + peintures multiples non séparable	26LAV0302P008	Mur A	BON ETAT	Amiante non détecté	ZPSO
Placard 2	Rez de chaussée	Enduit béton	Enduit plâtreux blanc + peintures multiples non séparable	26LAV0302P008	Mur B	BON ETAT	Amiante non détecté	ZPSO
Séjour	Rez de chaussée	Enduit béton	Enduit plâtreux blanc + peintures multiples non séparable	26LAV0302P008	Mur A	BON ETAT	Amiante non détecté	ZPSO
Séjour	Rez de chaussée	Enduit béton	Enduit plâtreux blanc + peintures multiples non séparable	26LAV0302P008	Mur C	BON ETAT	Amiante non détecté	ZPSO

JP : Jugement Personnel, ZPSO : Zone présentant des similitudes d'Ouvrage

ANNEXE 1 – PHOTOS DES ELEMENTS AMIANTES ET/OU NON AMIANTES

PRELEVEMENT : 26LAV0302P001			
NOM DU CLIENT	NUMERO DU DOSSIER		PIECE OU LOCAL
OPH77	26LAV0302 02/07/2019		WC (Rez de chaussée)
ELEMENT	DESCRIPTIF DU LABORATOIRE	DATE DE PRELEVEMENT	NOM DE L'OPERATEUR
Enduit béton	Enduit plâtreux blanc + peintures multiples non séparable + matériau gris en vrac hétérogène non séparable	02/07/2019	FRANCHINARD Ronald
LOCALISATION		RESULTAT	
Mur B		AmianteNonDetecte	

EMPLACEMENT



PRELEVEMENT : 26LAV0302P002			
NOM DU CLIENT	NUMERO DU DOSSIER		PIECE OU LOCAL
OPH77	26LAV0302 02/07/2019		Salle de bains (Rez de chaussée)
ELEMENT	DESCRIPTIF DU LABORATOIRE	DATE DE PRELEVEMENT	NOM DE L'OPERATEUR
Revêtement souple	Revêtement souple beige	02/07/2019	FRANCHINARD Ronald
LOCALISATION		RESULTAT	
Sol		AmianteNonDetecte	

EMPLACEMENT

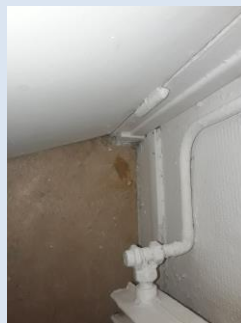

PRELEVEMENT : 26LAV0302P002			
NOM DU CLIENT	NUMERO DU DOSSIER	PIECE OU LOCAL	
OPH77	26LAV0302 02/07/2019	Salle de bains (Rez de chaussée)	
ELEMENT	DESCRIPTIF DU LABORATOIRE	DATE DE PRELEVEMENT	NOM DE L'OPERATEUR
Revêtement souple	Colle polymère jaune non séparable + ragréage gris non séparable + colle bitumineuse noire	02/07/2019	FRANCHINARD Ronald
LOCALISATION		RESULTAT	
Sol		AmianteDetecte	

EMPLACEMENT



PRELEVEMENT : 26LAV0302P002			
NOM DU CLIENT	NUMERO DU DOSSIER	PIECE OU LOCAL	
OPH77	26LAV0302 02/07/2019	Salle de bains (Rez de chaussée)	
ELEMENT	DESCRIPTIF DU LABORATOIRE	DATE DE PRELEVEMENT	NOM DE L'OPERATEUR
Revêtement souple	Matériau compact gris hétérogène	02/07/2019	FRANCHINARD Ronald
LOCALISATION		RESULTAT	
Sol		AmianteNonDetecte	

EMPLACEMENT



PRELEVEMENT : 26LAV0302P003			
NOM DU CLIENT	NUMERO DU DOSSIER	PIECE OU LOCAL	
OPH77	26LAV0302 02/07/2019	Salle de bains (Rez de chaussée)	
ELEMENT	DESCRIPTIF DU LABORATOIRE	DATE DE PRELEVEMENT	NOM DE L'OPERATEUR
Enduit	Enduit gris en vrac hétérogène non séparable + peintures multiples non séparable	02/07/2019	FRANCHINARD Ronald
LOCALISATION		RESULTAT	
Mur D		AmianteNonDetecte	

EMPLACEMENT



PRELEVEMENT : 26LAV0302P004			
NOM DU CLIENT	NUMERO DU DOSSIER	PIECE OU LOCAL	
OPH77	26LAV0302 02/07/2019	Cuisine (Rez de chaussée)	
ELEMENT	DESCRIPTIF DU LABORATOIRE	DATE DE PRELEVEMENT	NOM DE L'OPERATEUR
Revêtement souple	Revêtement souple bleu	02/07/2019	FRANCHINARD Ronald
LOCALISATION		RESULTAT	
Sol		AmianteNonDetecte	

EMPLACEMENT



PRELEVEMENT : 26LAV0302P004			
NOM DU CLIENT	NUMERO DU DOSSIER	PIECE OU LOCAL	
OPH77	26LAV0302 02/07/2019	Cuisine (Rez de chaussée)	
ELEMENT	DESCRIPTIF DU LABORATOIRE	DATE DE PRELEVEMENT	NOM DE L'OPERATEUR
Revêtement souple	Colle polymère jaune non séparable + dalle dure cassante marron	02/07/2019	FRANCHINARD Ronald
LOCALISATION		RESULTAT	
Sol		AmianteDectecte	

EMPLACEMENT



PRELEVEMENT : 26LAV0302P004			
NOM DU CLIENT	NUMERO DU DOSSIER	PIECE OU LOCAL	
OPH77	26LAV0302 02/07/2019	Cuisine (Rez de chaussée)	
ELEMENT	DESCRIPTIF DU LABORATOIRE	DATE DE PRELEVEMENT	NOM DE L'OPERATEUR
Revêtement souple	Colle bitumineuse noire + colle polymère jaune avec poussières non séparable	02/07/2019	FRANCHINARD Ronald
LOCALISATION		RESULTAT	
Sol		AmianteDectecte	

EMPLACEMENT



PRELEVEMENT : 26LAV0302P004

NOM DU CLIENT	NUMERO DU DOSSIER	PIECE OU LOCAL	
OPH77	26LAV0302 02/07/2019	Cuisine (Rez de chaussée)	
ELEMENT	DESCRIPTIF DU LABORATOIRE	DATE DE PRELEVEMENT	NOM DE L'OPERATEUR
Revêtement souple	Revêtement souple beige	02/07/2019	FRANCHINARD Ronald
LOCALISATION		RESULTAT	
Sol		AmianteNonDetecte	

EMPLACEMENT



PRELEVEMENT : 26LAV0302P005

NOM DU CLIENT	NUMERO DU DOSSIER	PIECE OU LOCAL	
OPH77	26LAV0302 02/07/2019	Chambre 4 (Rez de chaussée)	
ELEMENT	DESCRIPTIF DU LABORATOIRE	DATE DE PRELEVEMENT	NOM DE L'OPERATEUR
Enduit	Enduit gris en vrac hétérogène + peintures multiples non séparable	02/07/2019	FRANCHINARD Ronald
LOCALISATION		RESULTAT	
Mur D		AmianteNonDetecte	

EMPLACEMENT



PRELEVEMENT : 26LAV0302P006			
NOM DU CLIENT	NUMERO DU DOSSIER	PIECE OU LOCAL	
OPH77	26LAV0302 02/07/2019	Placard 4 (Rez de chaussée)	
ELEMENT	DESCRIPTIF DU LABORATOIRE	DATE DE PRELEVEMENT	NOM DE L'OPERATEUR
Revêtement souple	Colle polymère jaune + colle bitumineuse noire non séparable + ragréage gris non séparable + matériau gris non séparable + peinture non séparable	02/07/2019	FRANCHINARD Ronald
LOCALISATION		RESULTAT	
Sol		AmianteDetecte	

EMPLACEMENT



PRELEVEMENT : 26LAV0302P006			
NOM DU CLIENT	NUMERO DU DOSSIER	PIECE OU LOCAL	
OPH77	26LAV0302 02/07/2019	Placard 4 (Rez de chaussée)	
ELEMENT	DESCRIPTIF DU LABORATOIRE	DATE DE PRELEVEMENT	NOM DE L'OPERATEUR
Revêtement souple	Revêtement souple gris	02/07/2019	FRANCHINARD Ronald
LOCALISATION		RESULTAT	
Sol		AmianteNonDetecte	

EMPLACEMENT



PRELEVEMENT : 26LAV0302P006

NOM DU CLIENT	NUMERO DU DOSSIER	PIECE OU LOCAL	
OPH77	26LAV0302 02/07/2019	Placard 4 (Rez de chaussée)	
ELEMENT	DESCRIPTIF DU LABORATOIRE	DATE DE PRELEVEMENT	NOM DE L'OPERATEUR
Revêtement souple	Colle polymère jaune non séparable + revêtement souple beige	02/07/2019	FRANCHINARD Ronald
LOCALISATION		RESULTAT	
Sol		AmianteNonDetecte	

EMPLACEMENT



PRELEVEMENT : 26LAV0302P007

NOM DU CLIENT	NUMERO DU DOSSIER	PIECE OU LOCAL	
OPH77	26LAV0302 02/07/2019	Chambre 3 (Rez de chaussée)	
ELEMENT	DESCRIPTIF DU LABORATOIRE	DATE DE PRELEVEMENT	NOM DE L'OPERATEUR
Revêtement souple	Revêtement souple beige	02/07/2019	FRANCHINARD Ronald
LOCALISATION		RESULTAT	
Sol		AmianteNonDetecte	

EMPLACEMENT

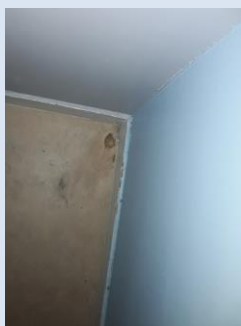

PRELEVEMENT : 26LAV0302P007			
NOM DU CLIENT	NUMERO DU DOSSIER	PIECE OU LOCAL	
OPH77	26LAV0302 02/07/2019	Chambre 3 (Rez de chaussée)	
ELEMENT	DESCRIPTIF DU LABORATOIRE	DATE DE PRELEVEMENT	NOM DE L'OPERATEUR
Revêtement souple	Colle polymère jaune non séparable + ragréage gris + matériau gris non séparable + peinture non séparable	02/07/2019	FRANCHINARD Ronald
LOCALISATION		RESULTAT	
Sol		AmianteNonDetecte	

EMPLACEMENT

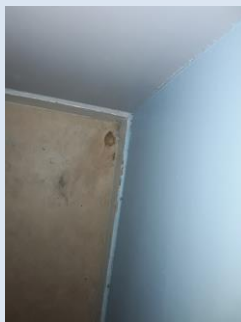

PRELEVEMENT : 26LAV0302P007			
NOM DU CLIENT	NUMERO DU DOSSIER	PIECE OU LOCAL	
OPH77	26LAV0302 02/07/2019	Chambre 3 (Rez de chaussée)	
ELEMENT	DESCRIPTIF DU LABORATOIRE	DATE DE PRELEVEMENT	NOM DE L'OPERATEUR
Revêtement souple	Dalle dure cassante noire	02/07/2019	FRANCHINARD Ronald
LOCALISATION		RESULTAT	
Sol		AmianteDetecte	

EMPLACEMENT

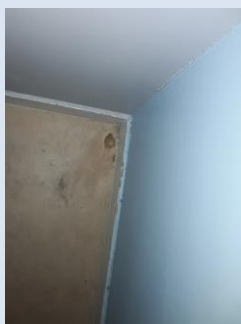

PRELEVEMENT : 26LAV0302P007			
NOM DU CLIENT	NUMERO DU DOSSIER	PIECE OU LOCAL	
OPH77	26LAV0302 02/07/2019	Chambre 3 (Rez de chaussée)	
ELEMENT	DESCRIPTIF DU LABORATOIRE	DATE DE PRELEVEMENT	NOM DE L'OPERATEUR
Revêtement souple	Colle bitumineuse noire en faible quantité	02/07/2019	FRANCHINARD Ronald
LOCALISATION		RESULTAT	
Sol		AmianteDetecte	

EMPLACEMENT

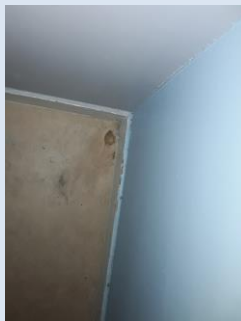

PRELEVEMENT : 26LAV0302P008			
NOM DU CLIENT	NUMERO DU DOSSIER	PIECE OU LOCAL	
OPH77	26LAV0302 02/07/2019	Chambre 2 (Rez de chaussée)	
ELEMENT	DESCRIPTIF DU LABORATOIRE	DATE DE PRELEVEMENT	NOM DE L'OPERATEUR
Enduit béton	Enduit plâtreux blanc + peintures multiples non séparable	02/07/2019	FRANCHINARD Ronald
LOCALISATION		RESULTAT	
Mur E		AmianteNonDetecte	

EMPLACEMENT



ANNEXE 3 – PROCES VERBAUX D'ANALYSES



Parc Edonia - Bât. R - Rue de la Terre Adèle - CS n° 66862
35768 SAINT-GREGOIRE CEDEX
Tel : 02.99.35.41.41
Fax : 02.99.35.41.42
www.itga.fr

Accréditation n° 1-5967



Liste des sites et portées disponibles sur www.cofrac.fr

L'accréditation du COFRAC atteste de la compétence des laboratoires pour les seuls essais couverts par l'accréditation qui sont identifiés par le symbole :

RAPPORT SYNTHÉTIQUE D'ANALYSE NUMÉRO IT0719-65075 EN DATE DU 18/07/2019 RECHERCHE ET IDENTIFICATION D'AMIANTE SUR PRELEVEMENT(S) DE MATERIAU(X)

*Ce rapport ne concerne que les échantillons soumis à l'analyse tels qu'ils ont été reçus au laboratoire.
Les informations fournies par le client sont simplement retranscrites et identifiées comme telles.*

Client : AGENCE EHI IDF - COMPTE MATERIAUX - EXPERT HABITAT & INDUSTRIE INGENIERIE 2 rue Traversière 78580 LES ALLUETS LE ROI	Réf. Commande ITGA : IT0719-65075 Réf. Commande Client : 26LAV0302-01
---	--

Prélèvement(s) : Reçu au laboratoire le : 05/07/2019

Préparation(s) : Effectuée de façon à être représentative de l'échantillon

- ou
- Pour une analyse au Microscope Optique à Lumière Polarisée (MOLP) : Prélèvement et montage adapté sur lame de microscopie
 - Pour une analyse au Microscope Electronique à Transmission Analytique (META) en fonction de la nature de la prise d'essai :
 - (1) - Broyage en milieu aqueux et récupération des particules sur grilles de microscopie (méthode interne : IT085)
 - (2) - Attaque chimique, broyage et récupération des particules sur grilles de microscopie (méthode interne : IT286)

Technique(s) : Microscopie Optique à Lumière Polarisée (guide HSG 248 - Appendice 2) : Morphologie et critères optiques

Analytiques(s) : La détection de fibres d'amiante optiquement observables est garantie si la teneur est supérieure ou égale à 0,1 % en masse.
- Microscopie Electronique à Transmission Analytique (parties pertinentes de la norme NF X 43-050) : Morphologie, EDX et diffraction électronique

La détection de fibres d'amiante est garantie si la teneur est supérieure ou égale à 0,1 % en masse.

Résultat(s) :

Fraction analysée	Technique analytique (Méthode de préparation)	Nombre de préparations	Date d'analyse	Résultat / Variété d'amiante
Réf dossier client : 26LAV0302-01 - 45 RUE DU 8 MAI 1945 77320 FERTE GAUCHER Réf échantillon client : 26LAV0302P001 / LOGEMENTS COLLECTIFS - - - / WC - Mur B Enduit béton				Réf échantillon ITGA : IT071907-31290 Description ITGA : Enduit plâtreux blanc / Peintures multiples / Matériau gris en vrac hétérogène
* Enduit plâtreux blanc + peintures multiples non séparable + matériau gris en vrac hétérogène non séparable	META (1)	1	18/07/2019	Amiante non détecté / -
Réf dossier client : 26LAV0302-01 - 45 RUE DU 8 MAI 1945 77320 FERTE GAUCHER Réf échantillon client : 26LAV0302P002 / LOGEMENTS COLLECTIFS - - - / Salle de bains Sol Revêtement souple				Réf échantillon ITGA : IT071907-31291 Description ITGA : Revêtement souple beige / Colle polymère jaune / Ragréage gris / Colle bitumineuse noire / Matériau compact gris hétérogène
* Revêtement souple beige	META (1)	1	18/07/2019	Amiante non détecté / -
* Colle polymère jaune non séparable + ragréage gris non séparable + colle bitumineuse noire	MOLP	2	17/07/2019	Présence de fibres d'amiante / Chrysotile
* Matériau compact gris hétérogène	META (1)	2	18/07/2019	Amiante non détecté / -

La reproduction de ce rapport n'est autorisée que sous sa forme intégrale ; ce rapport ne doit pas être reproduit partiellement sans l'approbation du laboratoire.

Sauf demande particulière et écrite du client, les échantillons sont conservés pendant 6 mois et les rapports pendant 2 ans.

DTA 164-01 rev 07

Page 1/3

RAPPORT SYNTHÉTIQUE D'ANALYSE NUMÉRO IT0719-65075 EN DATE DU 18/07/2019
RECHERCHE ET IDENTIFICATION D'AMIANTE SUR PRELEVEMENT(S) DE MATERIAU(X)

Fraction analysée	Technique analytique (Méthode de préparation)	Nombre de préparations	Date d'analyse	Résultat / Variété d'amiante
Réf dossier client : 26LAV0302-01 - 45 RUE DU 8 MAI 1945 77320 FERTE GAUCHER				
Réf échantillon client : 26LAV0302P003 / LOGEMENTS COLLECTIFS - - - / Salle de bains Mur D Enduit				
Réf échantillon ITGA : IT071907-31292		Description ITGA : Enduit gris en vrac hétérogène / Peintures multiples		
* Enduit gris en vrac hétérogène non séparable + peintures multiples non séparable	META (1)	2	18/07/2019	Amiante non détecté / -
Réf dossier client : 26LAV0302-01 - 45 RUE DU 8 MAI 1945 77320 FERTE GAUCHER				
Réf échantillon client : 26LAV0302P004 / LOGEMENTS COLLECTIFS - - - / Cuisine Sol Revêtement souple				
Réf échantillon ITGA : IT071907-31293		Description ITGA : Revêtement souple bleu / Colle polymère jaune / Dalle dure cassante marron / Colle bitumineuse noire / Revêtement souple beige / Colle polymère jaune avec poussières		
* Revêtement souple bleu	META (1)	1	18/07/2019	Amiante non détecté / -
* Colle polymère jaune non séparable + dalle dure cassante marron	META (2)	1	18/07/2019	Présence de fibres d'amiante / Chrysotile
* Colle bitumineuse noire + colle polymère jaune avec poussières non séparable	MOLP	1	17/07/2019	Présence de fibres d'amiante / Chrysotile
* Revêtement souple beige	META (1)	1	18/07/2019	Amiante non détecté / -
Réf dossier client : 26LAV0302-01 - 45 RUE DU 8 MAI 1945 77320 FERTE GAUCHER				
Réf échantillon client : 26LAV0302P005 / LOGEMENTS COLLECTIFS - - - / Chambre 4 Mur D Enduit				
Réf échantillon ITGA : IT071907-31294		Description ITGA : Enduit gris en vrac hétérogène / Peintures multiples		
* Enduit gris en vrac hétérogène + peintures multiples non séparable	META (1)	2	18/07/2019	Amiante non détecté / -
Réf dossier client : 26LAV0302-01 - 45 RUE DU 8 MAI 1945 77320 FERTE GAUCHER				
Réf échantillon client : 26LAV0302P006 / LOGEMENTS COLLECTIFS - - - / Placard 4 Sol Revêtement souple				
Réf échantillon ITGA : IT071907-31295		Description ITGA : Revêtement souple gris / Colle polymère jaune / Revêtement souple beige / Colle polymère jaune / Colle bitumineuse noire / Ragréage gris / Matériau gris / Peinture		
* Colle polymère jaune + colle bitumineuse noire non séparable + ragréage gris non séparable + matériau gris non séparable + peinture non séparable	MOLP	1	17/07/2019	Présence de fibres d'amiante / Chrysotile
* Revêtement souple gris	META (1)	2	18/07/2019	Amiante non détecté / -
* Colle polymère jaune non séparable + revêtement souple beige	META (1)	2	18/07/2019	Amiante non détecté / -
Réf dossier client : 26LAV0302-01 - 45 RUE DU 8 MAI 1945 77320 FERTE GAUCHER				
Réf échantillon client : 26LAV0302P007 / LOGEMENTS COLLECTIFS - - - / Chambre 3 Sol Revêtement souple				
Réf échantillon ITGA : IT071907-31296		Description ITGA : Revêtement souple beige / Colle polymère jaune / Ragréage gris / Matériau gris / Peinture / Dalle dure cassante noire / Colle bitumineuse noire en faible quantité		
* Revêtement souple beige	META (1)	1	18/07/2019	Amiante non détecté / -
* Colle polymère jaune non séparable + ragréage gris + matériau gris non séparable + peinture non séparable	META (1)	1	18/07/2019	Amiante non détecté / -
* Dalle dure cassante noire	META (2)	1	18/07/2019	Présence de fibres d'amiante / Chrysotile
* Colle bitumineuse noire en faible quantité	MOLP	1	17/07/2019	Présence de fibres d'amiante / Chrysotile

La reproduction de ce rapport n'est autorisée que sous sa forme intégrale ; ce rapport ne doit pas être reproduit partiellement sans l'approbation du laboratoire.

Sauf demande particulière et écrite du client, les échantillons sont conservés pendant 6 mois et les rapports pendant 2 ans.

DTA 164-01 rev 07

Page 2/3

RAPPORT SYNTHÉTIQUE D'ANALYSE NUMÉRO IT0719-65075 EN DATE DU 18/07/2019
RECHERCHE ET IDENTIFICATION D'AMIANTE SUR PRELEVEMENT(S) DE MATERIAU(X)

Fraction analysée	Technique analytique (Méthode de préparation)	Nombre de préparations	Date d'analyse	Résultat / Variété d'amiante
Réf dossier client : 26LAV0302-01 - 45 RUE DU 8 MAI 1945 77320 FERTE GAUCHER		Réf échantillon ITGA : IT071907-31297		
Réf échantillon client : 26LAV0302P008 / LOGEMENTS COLLECTIFS - - - / Chambre 2. Mur E Enduit béton		Description ITGA : Enduit plâtreux blanc / Peintures multiples		
* Enduit plâtreux blanc + peintures multiples non séparable	META (1)	1	18/07/2019	Amiante non détecté / -

Validé par : Céline BLIN - Analyste MET



ATTESTATION(S)



Votre attestation Responsabilité Civile

AXA France IARD dont le siège social se situe 313, Terrasses de l'Arche 92727 Nanterre Cedex atteste que :

EXPERT HABITAT & INDUSTRIE INGENIERIE
21 ROUTE D ALBERT
62450 AVESNES LES BAPAUME

Est titulaire du contrat d'assurance n° 10158549604 ayant pris effet le 01/03/2018.
 Ce contrat garantit les conséquences pécuniaires de la Responsabilité civile pouvant lui incomber du fait de l'exercice des activités de **DIAGNOSTICS TECHNIQUES IMMOBILIERS** suivantes :

<p>ETAT MENTIONNANT LA PRESENCE OU L'ABSENCE DE MATERIAUX CONTENANT DE L'AMIANTE DIAGNOSTIC TECHNIQUE AMIANTE DIAGNOSTIC AMIANTE PARTIES PRIVATIVES CONTROLE PERIODIQUE (AMIANTE) CONTROLE VISUEL APRES TRAVAUX (PLOMB - AMIANTE) REPERAGE AMIANTE AVANT/ APRES TRAVAUX ET DEMOLITION REPERAGE AMIANTE ET D'HAP SUR SURFACE BITUMEE ET ENROBES DIAGNOSTIC PLOMB DANS L'EAU CONSTAT DES RISQUES D'EXPOSITION AU PLOMB (CREP) DIAGNOSTIC DE RISQUE D'INTOXICATION AU PLOMB DANS LES PEINTURES (DRIPP) RECHERCHE DE PLOMB AVANT TRAVAUX / DEMOLITION ETAT RELATIF A LA PRESENCE DE TERMITES ETAT PARASITAIRE (MERULES, VRILLETTES, LYCTUS) INFORMATION SUR LA PRESENCE DE RISQUE DE MERULE (LOI ALLUR) MESURAGE LOI CARREZ ET LOI BOUTIN CALCULS DES MILLIMES - TANTIEMES DE COPROPRIETE ET REALISATION DE PLANS ASSOCIES SELON LES TEXTES SUIVANTS : LOI 65-557 DU 10 JUILLET 1965, DECRET 67-223 DU 17 MARS 1967, DECRET 2004- 479 du 27 mai 2004 ET SUIVANTS FIXANT LE STATUT DE LA COPROPRIETE DES IMMEUBLES BATIS. ETAT DE L'INSTALLATION INTERIEURE DE GAZ ETAT DES RISQUES NATURELS, MINIERES ET TECHNOLOGIQUES (ENRNMT) DIAGNOSTIC DE PERFORMANCE ENERGETIQUE DPE INDIVIDUEL POUR MAISONS INDIVIDUELLES, APPARTEMENTS ET LOTS TERTIAIRES AFFECTES A DES IMMEUBLES A USAGE PRINCIPAL D'HABITATION, AINSI QUE LES ATTESTATIONS DE PRISE EN COMPTE DE LA REGLEMENTATION THERMIQUE.</p>	<p>ETAT DES LIEUX LOCATIFS DIAGNOSTIC DE SECURITE PISCINE CERTIFICAT DE DECENCE ET CERTIFICAT DE TRAVAUX DE REHABILITATION DIAGNOSTIC POUR OBTENTION DE PRET A TAUX ZERO INFILTROMETRIE-MESURES DE PERMEABILITE DU BATIMENT ET DES RESEAUX AERAIQUES THERMOGRAPHIE INFRAROUGE DIAGNOSTIC RADON : UNIQUEMENT POUR MAISONS INDIVIDUELLES ET IMMEUBLES D'HABITATION, A L'EXCLUSION DES ERP. DIAGNOSTIC DANS LE CADRE DE LA LOI SRU AVANT MISE EN COPROPRIETE DIAGNOSTIC DECHETS DE CHANTIER - ARTICLES R 111-43 A R 111-49 DU CODE DE LA CONSTRUCTION ET DE L'HABITATION DOCUMENT UNIQUE D'EVALUATION DES RISQUES COPROPRIETE - Articles L 230-2, III, R 230-1 DU CODE DU TRAVAIL DIAGNOSTIC TECHNIQUE GLOBAL (DTG) POUR LES COPROPRIETES - LOI N° 2014-366 POUR L'ACCES AU LOGEMENT ET UN URBANISME RENOVE « ALUR », A L'EXCLUSION DE MISSIONS RELEVANT D'UN PROFESSIONNEL DE LA VENTE OU DE LA LOCATION DE BIENS IMMOBILIERS. DIAGNOSTIC ACCESSIBILITE HANDICAPES EXPERTISE EN VALEUR VENALE ET LOCATIVE (SOUS RESERVE D'OBTENTION DE FORMATION) ETAT DESCRIPTIF DE DIVISION CENTRE DE FORMATION MESURES D'EMPOUSSIEREMENT AMIANTE AVEC STRATEGIE D'ECHANTILLONAGE DIAGNOSTIC QUALITE DE L'AIR INTERIEUR VERIFICATION PERIODIQUE ET INITIALE DES INSTALLATIONS ELECTRIQUES</p>
---	---

La garantie Responsabilité civile professionnelle s'exerce à concurrence de 5.000.000 € par sinistre et par année d'assurance.

La présente attestation est valable du 1^{er} JANVIER 2019 au 31 DECEMBRE 2019 et ne peut engager l'assureur au-delà des limites et conditions du contrat auquel elle se réfère.

Ce contrat permet à l'assuré de satisfaire à l'obligation d'assurance de responsabilité civile professionnelle résultant des dispositions de l'article R271-2 du Code de la Construction et de l'Habitation (décret n° 2006-1114 du 5 septembre 2006 relatif aux diagnostics techniques immobiliers) pour l'établissement des documents visés à l'article L271-4 dudit Code.

L'assuré doit être titulaire d'une certification de compétence en cours de validité délivrée par un organisme accrédité dans le domaine de la construction ou employer des salariés ou être constituée de personnes physiques qui disposent de ladite certification de compétence en cours de validité pour l'établissement des documents visés aux articles L271-4 et L134-1 du code de la Construction et de l'Habitation.
 A défaut la garantie n'est pas acquise.

Le présent document, établi par AXA, est valable jusqu'au 31 DECEMBRE 2019 sous réserve du paiement des cotisations. Il a pour objet d'attester l'existence d'un contrat. Il ne constitue toutefois pas une présomption d'application des garanties et ne peut engager AXA au-delà des clauses, conditions et limites du contrat auquel il se réfère. Les exceptions de garantie opposables au souscripteur ne sont également aux bénéficiaires de l'indemnité (résiliation, nullité, règle proportionnelle, exclusions, déchéances, ...).

Toute adjonction autre que le cachet et la signature du représentant de la Société est réputée non écrite.

Fait à Pessac, le 26/11/2018
 Pour la compagnie



CERTIFICAT DE COMPETENCES

Aucun document disponible

PLANCHE DE REPÉRAGE	Zone : Rez de chaussée	Vue de dessus
Auteur : FRANCHINARD Ronald	Bien : 26LAV0302 - 45 RUE DU 8 MAI 1945 77320 FERTE GAUCHER	Chaque support/équipement identifié a fait l'objet d'un sondage par le technicien

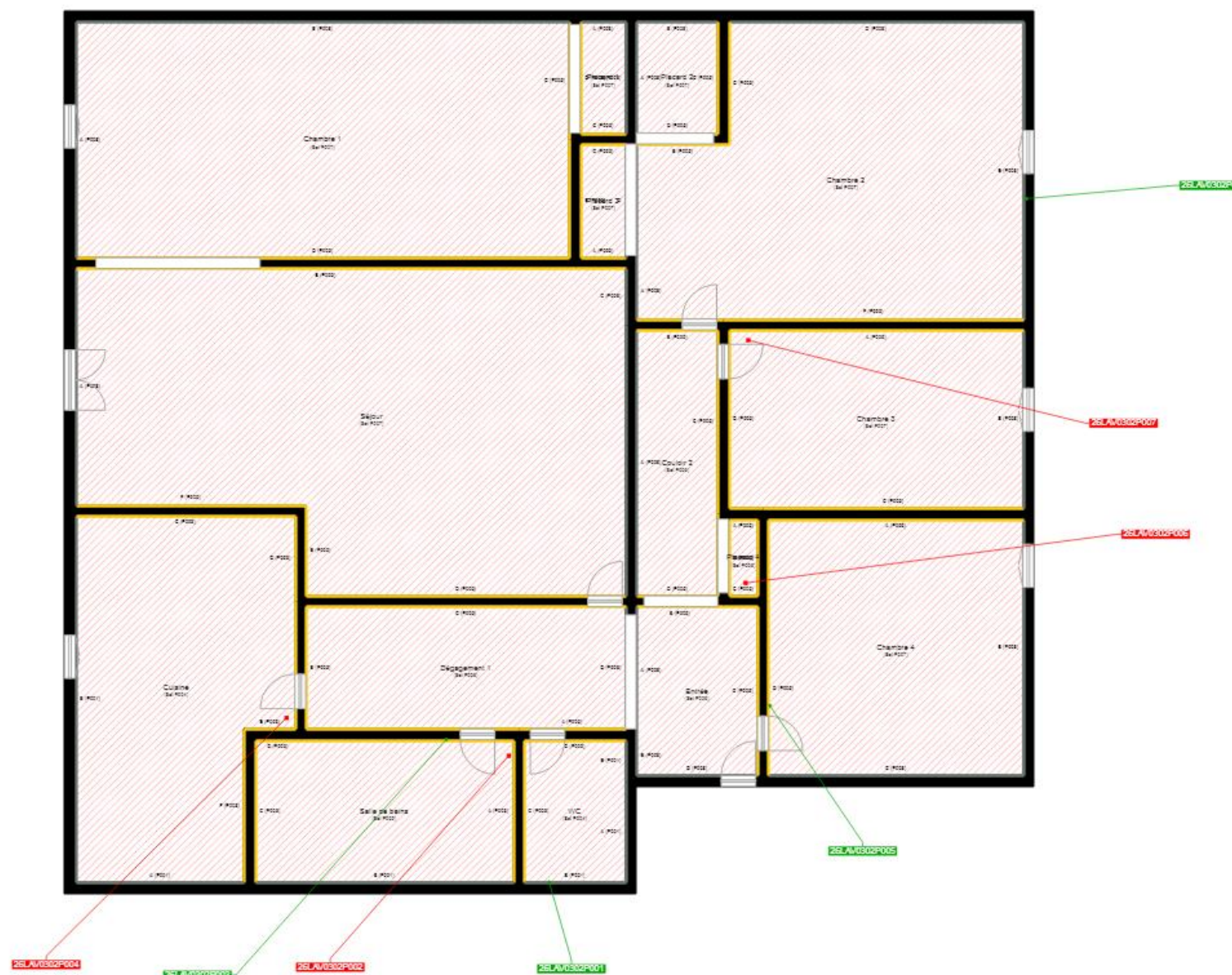

PLANCHE DE REPÉRAGE	Zone : Rez de chaussée	Vue de dessus
Auteur : FRANCHINARD Ronald	Bien : 26LAV0302 - 45 RUE DU 8 MAI 1945 77320 FERTE GAUCHER	Chaque support/équipement identifié a fait l'objet d'un sondage par le technicien

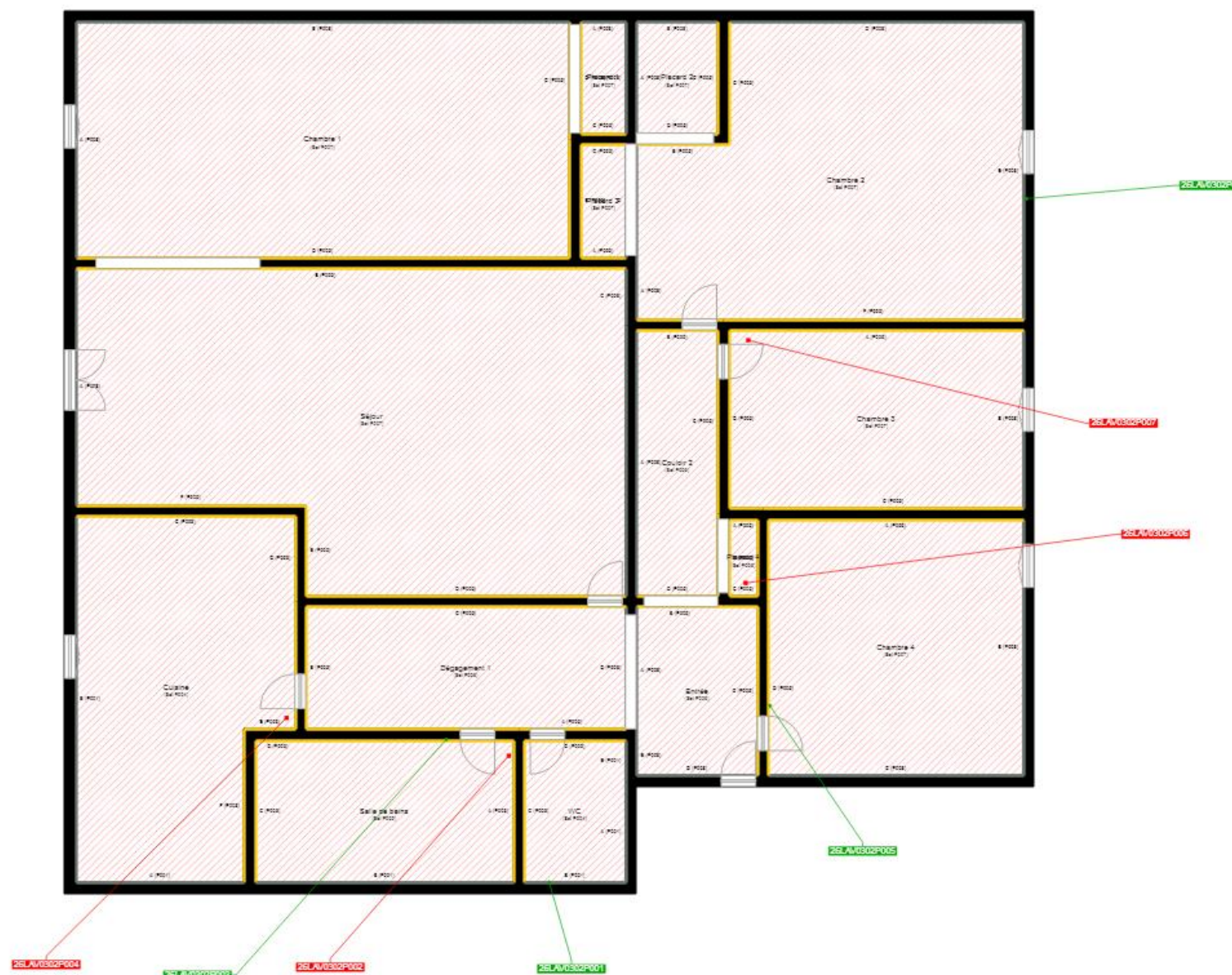

	Cloisons Plaques de plâtre
	Murs Bois
	Murs Brique
	Murs périphériques / Plaques de plâtre
	Murs carreaux de plâtre
	Murs Béton / Enduit
	Murs porteurs et/ou mur de refend / Plaques de plâtre
	Murs périphériques / Doublage (plaque de plâtre + isolant)
	Torchis
	Murs Amiantés
	Murs Brique / Enduit
	Murs Brique plâtrière
	Murs Pierre
	

	Murs amiantés
	Prélèvements de sol amianté
	Prélèvements de sol non amiantés
	Prélèvements de plafond amiantés
	Prélèvements de plafond non amiantés
	Prélèvements de mur amiantés
	Prélèvements de mur non amiantés
	Autres types de prélèvements amiantés
	Autres types de prélèvements non amiantés
	Sols amiantés
	Plafonds amiantés
	Sols et plafonds amiantés
	Conduits amiantés
	Conduits non amiantés